

BOLETIM EPIDEMIOLÓGICO

PERFIL EPIDEMIOLÓGICO DAS DOENÇAS E AGRAVOS NOTIFICADOS

REFERÊNCIA JULHO À SETEMBRO 2023

SETEMBRO / 2023

1. INTRODUÇÃO

O Hospital Estadual de Dermatologia Sanitária Colônia Santa Marta é uma unidade estadual gerida por uma organização social sem fins lucrativos, Associação de Gestão, Inovação e Resultados em Saúde (AGIR), de pequena complexidade, com abrangência estadual. Atende as seguintes especialidades com consultas ambulatoriais de : cardiologia, reumatologia, dermatologia, psiquiatria, odontologia. Temos ambulatório de feridas crônicas e ginásio de fisioterapia. Hoje oferece um total de 10 leitos de enfermaria de cuidados prolongados e 12 pacientes na residência assistencial.

Dentre os variados setores que contribuem para o primoroso atendimento oferecido pelo HDS, está o Núcleo Hospitalar de Epidemiologia (NHE). Sua criação deu-se em 07 de março de 2022 a partir de um termo de adesão a secretária de saúde do estado de Goiás.

O NHE do HDS realiza epidemiologia hospitalar, por meio de coleta, análise e interpretação continuada e sistemática de dados de saúde da unidade hospitalar, essenciais para o planejamento, implementação de práticas integradas à disseminação desta informação em tempo adequado aos que precisam conhecê-la.

Um dos principais objetivos do NHE é a vigilância das Doenças, Agravos e Eventos de Notificação Compulsória (DAE's). As DAE's são listadas pela portaria GM/MS nº 217 de 1º de março de 2023. São doenças cuja gravidade, magnitude, transcendência, capacidade de disseminação do agente causador é o potencial de causar surtos e epidemias que exigem medidas eficazes para a sua prevenção e controle.

2. OBJETIVOS

O objetivo deste boletim é descrever o perfil das doenças e agravos notificados no Hospital Estadual de Dermatologia Sanitária Colônia Santa Marta no período de julho, agosto, setembro de 2023.

3. MÉTODOS

Este estudo epidemiológico é de caráter descritivo, com abordagem quantitativa, realizado por meio da busca ativa de doenças e agravos epidemiológicos notificados durante o atendimento recebido por pacientes no Hospital Estadual de Dermatologia Sanitária Colônia Santa Marta no período de julho a setembro do ano corrente. Os dados coletados, foram extraídos de planilhas de registro interno do NHE da unidade SINAN net, SINAN online e E-SUS posteriormente os mesmos foram tabulados por meio do Microsoft Office Excel[®], sendo apresentados a seguir em gráficos e tabelas.

4. RESULTADOS E DISCUSSÃO

A notificação e investigação das doenças, agravos e eventos é uma das prioridades executadas pelo NHE. Desta forma, a primeira categoria do estudo é a quantidade de agravos e doenças notificados pelo HDS no segundo trimestre de 2023.

4.1 DOENÇAS, AGRAVOS E EVENTOS NOTIFICADOS PELO NHE

O Núcleo Hospitalar de Epidemiologia do HDS, no período de 1 de julho a 30 de setembro de 2023, notificou e acompanhou um total de casos, entre suspeitos e confirmados de doenças, eventos e agravos de notificação compulsória, apresentados no gráfico 1, sendo o mês de agosto o que apresentou maior número de notificações.

Gráfico 1. Quantidade de doenças e agravos notificados, HDS, 1 de julho a 30 de setembro de 2023.

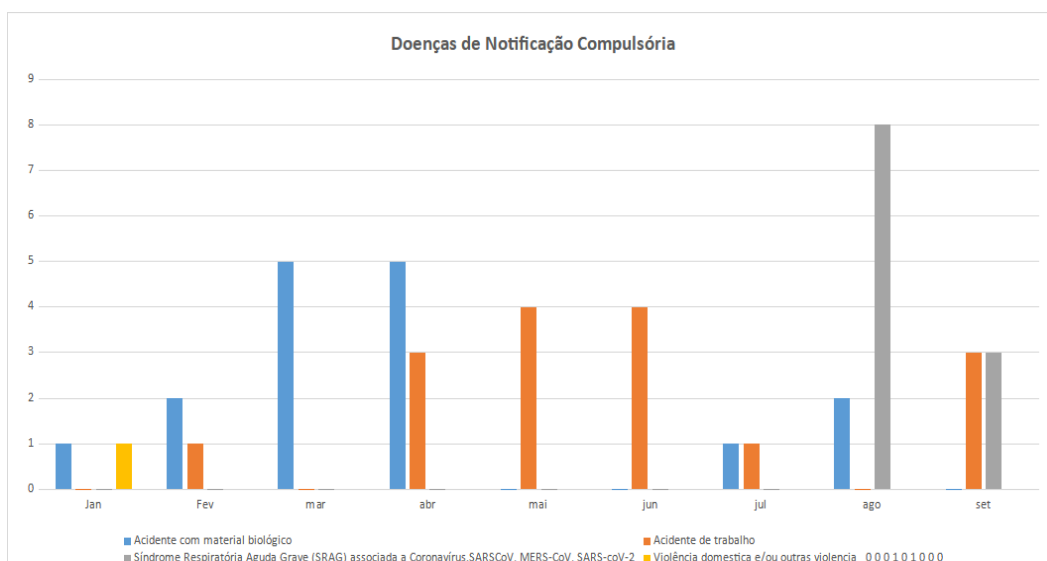

A quantidade de casos de doenças, agravos e eventos notificados por mês, esta apresentado na tabela 1.

Diante do exposto, as informações da tabela referem-se aos casos suspeitos notificados e investigados pelo Núcleo Hospitalar de Epidemiologia e não os confirmados necessariamente.

Tabela 1. Distribuição de doenças, agravos e eventos notificados, NHE - HDS. 1 de Julho, Agosto, 30 de Setembro de 2023.

TIPOS DE NOTIFICAÇÕES	JULHO	AGOSTO	SETEMBRO	TOTAL
Acidente de Trabalho	1	0	3	4
Acidente com material biológico	1	2	0	4
Síndrome Gripal - SRAG (COVID-19)	0	4	5	9

PERFIL DE CASOS COM SÍNDROME RESPIRATÓRIA AGUDA GRAVE

Gráfico 2. Quantitativo de casos de síndrome respiratória aguda por sexo do HDS, 1 de julho a 30 de setembro de 2023

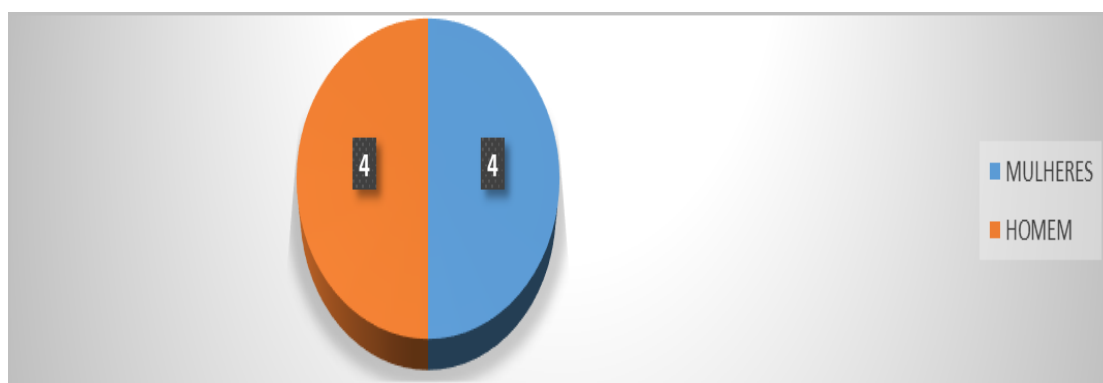

Fonte: Indicadores NHE HDS

Gráfico 3. Quantitativo de casos de síndrome respiratória aguda por idade do HDS, 1 de julho a 30 de setembro de 2023

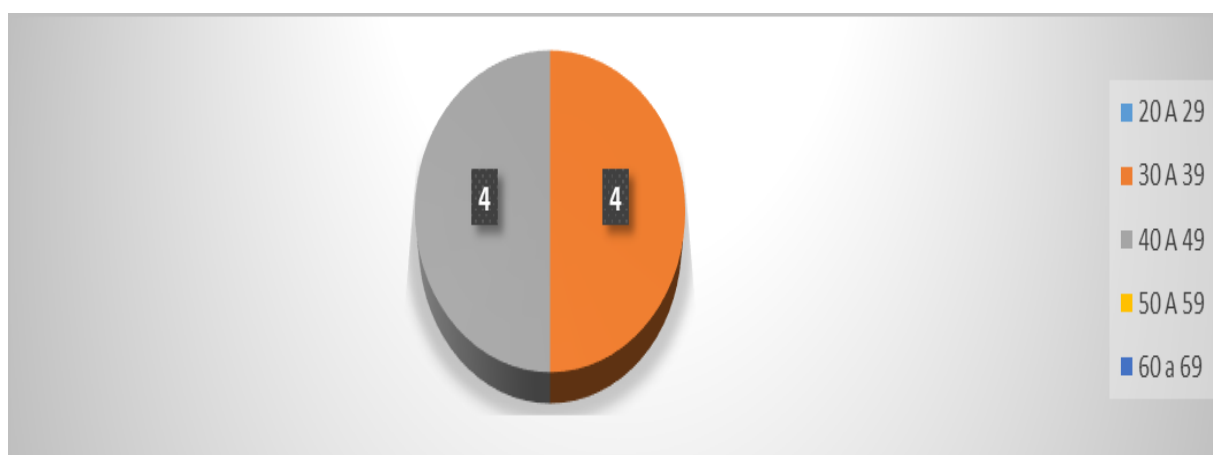

Fonte: Indicadores NHE HDS

O perfil epidemiológico dos indivíduos notificados para SRAG, conforme os gráficos acima, apresenta a distribuição das notificações por gênero e por faixa etária. Durante o terceiro trimestre de 2023 as notificações, foram iguais do gênero masculino e feminino (50,0%) de cada . E no gráfico em seguida que evidencia a faixa etária dos indivíduos notificados, sendo sua maior frequência de pessoas 30 a 40 anos, (50%), seguindo da faixa etária de 40 a 50 anos (50%).

PERFIL DE CASOS DE ACIDENTE COM MATERIAL BIOLÓGICO

Gráfico 4. Quantitativo de acidente com material biológico por sexo do HDS, 1 de julho a 30 de setembro de 2023



Gráfico 5. Quantitativo de acidente com material biológico por idade do HDS, 1 de julho a 30 de setembro de 2023



Fonte: Indicadores NHE HDS

O perfil epidemiológico dos indivíduos notificados para Acidentes de Trabalho, conforme os gráficos acima, apresenta a distribuição das notificações por gênero e por faixa etária.

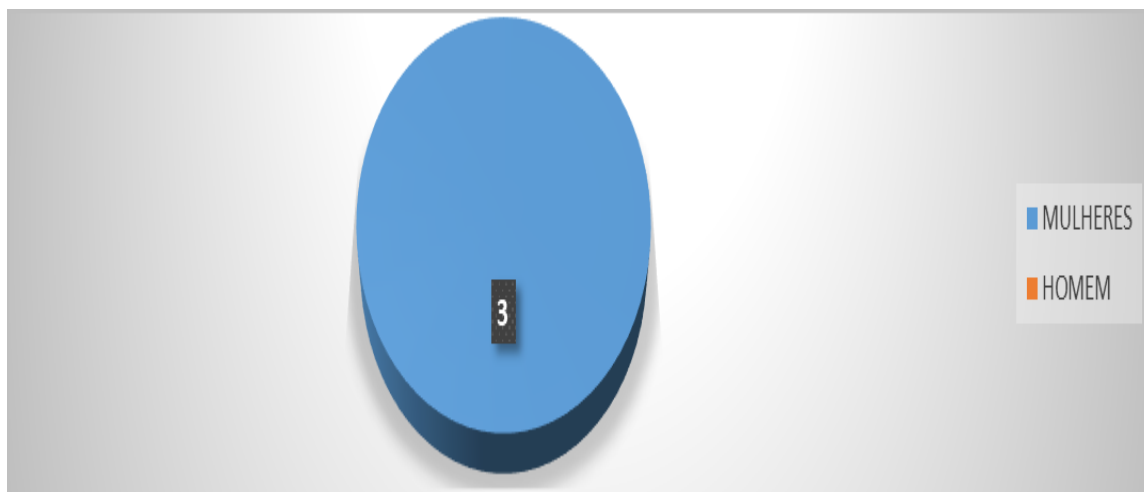
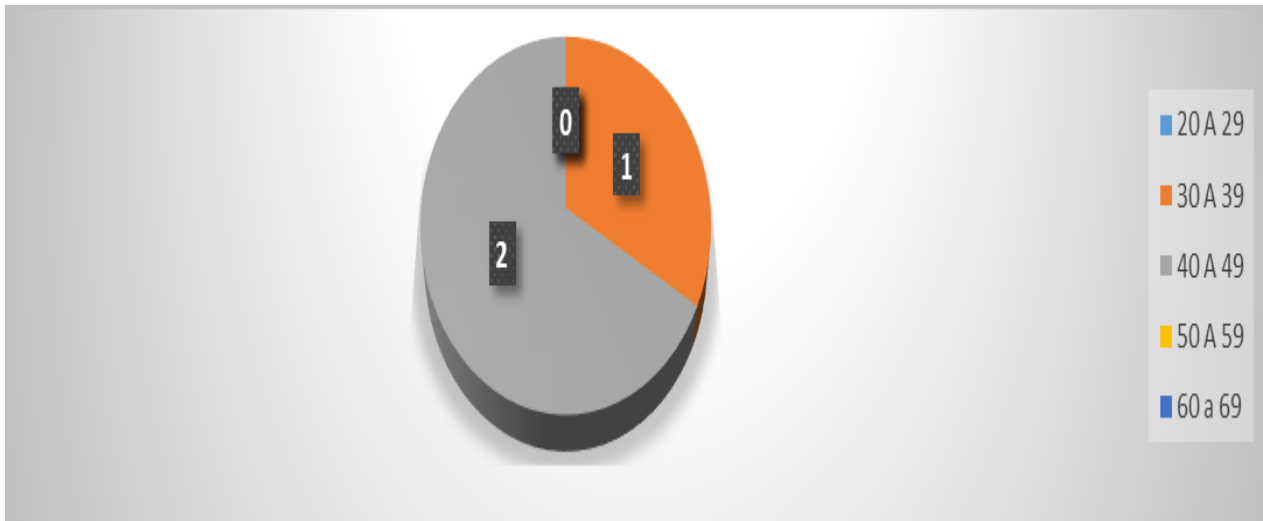
Durante o terceiro trimestre de 2023 as notificações, foram iguais do gênero predominantes do gênero feminino (100%) . Já no gráfico em seguida que evidencia a faixa etária dos indivíduos notificados, sendo sua maior frequência de pessoas 40 anos a 50anos , (50%), seguindo da faixa etária de 40 a 50 anos (50%).

PERFIL DE CASOS DE ACIDENTE DE TRABALHO

Gráfico 6. Quantitativo de acidente de trabalho por sexo do HDS, 1 de julho a 30 de setembro de 2023

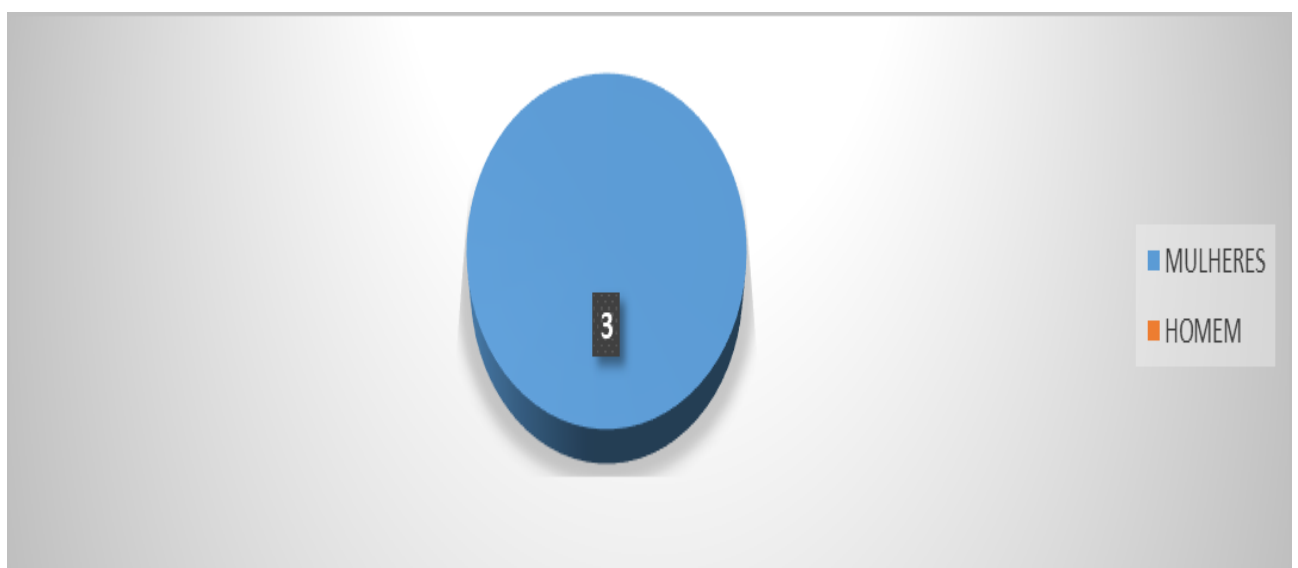

Fonte: Indicadores NHE HDS

Gráfico 7. Quantitativo de acidente de trabalho por idade do HDS, 1 de julho a 30 de setembro de 2023

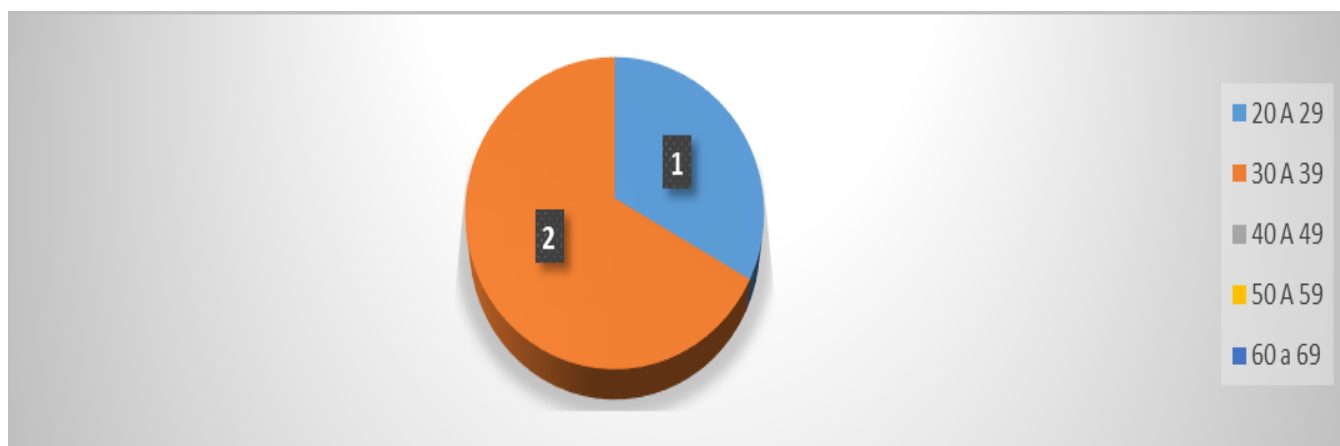

Fonte: Indicadores NHE HDS

Durante o período de julho a setembro de 2023, foram notificados 03 casos de acidente de trabalho. Dentre esses a predominância 03 foram do gênero feminino (100%). Já no gráfico em seguida que evidencia a faixa etária dos

indivíduos notificados, sendo sua maior frequência de pessoas de 30 a 39 anos (70%), seguindo da faixa etária de 20 a 29 anos (30%).

Após uma análise das fichas de notificação e dos resultados obtidos foi evidenciado um perfil epidemiológico da unidade.

5. CONCLUSÃO

Este estudo apresentou o perfil das doenças, agravos e eventos notificados pelo Núcleo Hospitalar de epidemiologia Estadual de Dermatologia Sanitária Colonia Santa Marta – HDS, análise realizada do período do segundo trimestre do ano de 2023. Este estudo epidemiológico é de suma importância para avaliação e análise das informações coletadas, fomentando o fortalecimento de planos e ações executadas no serviço de epidemiologia hospitalar.

6. REFERÊNCIAS

BRASIL, Ministério da Saúde. Secretaria de Vigilância em Saúde. Departamento de Articulação Estratégica de Vigilância em Saúde. Guia de Vigilância em Saúde/ Ministério da Saúde, Secretaria de Vigilância em Saúde. Departamento de Articulação Estratégica de Vigilância em Saúde. - 5. ed. rev. E atual. - Brasília: Ministério da Saúde, 2022.

Carolina Maria da silva
Núcleo Hospitalar de Epidemiologia
Hospital de Dermatologia Sanitária – Colônia Santa Marta - HDS

GO 403 km 08 - CEP: 74.735-600 - Goiânia – GO
E-mail: hds@hds.org.br - Site: www.agirgo.org.br/hds
Fone: (62) 3717-0101



Documento assinado eletronicamente por Carolina Maria Da Silva , SEVIS - SERVICO DE VIGILANCIA EM SAUDE - HDS em 10/10/2023, as 15:49:17, conforme horário oficial de Brasília.



Processo 20230004.00541 - Doc. id 288774

A autenticidade do documento pode ser conferida no site

<https://edoc.agirsaudef.org.br/GerenciadorProcessoWeb/acessoExterno/pesquisaDocumento.xhtml>

informando o código verificador QAI0X7CELKWNG25M